

Relatório Mensal de Atividades

(Coordenação Médica da Clínica Médica)

Responsável: HERBERT KRETTLI

DEZEMBRO/2023

Hospital Estadual Getúlio Vargas		Unidade de Medida	Dias
Perspectiva	Diretriz	Fonte dos Dados	
	Objetivo	VITAI / TIMED	
Meta	Indicador	Forma de Medição (cálculo)	
7,6	Média de permanência Leito Clínico	Nº Pacientes-dia leitos clínicos Nº de Saídas hospitalares clínicas	

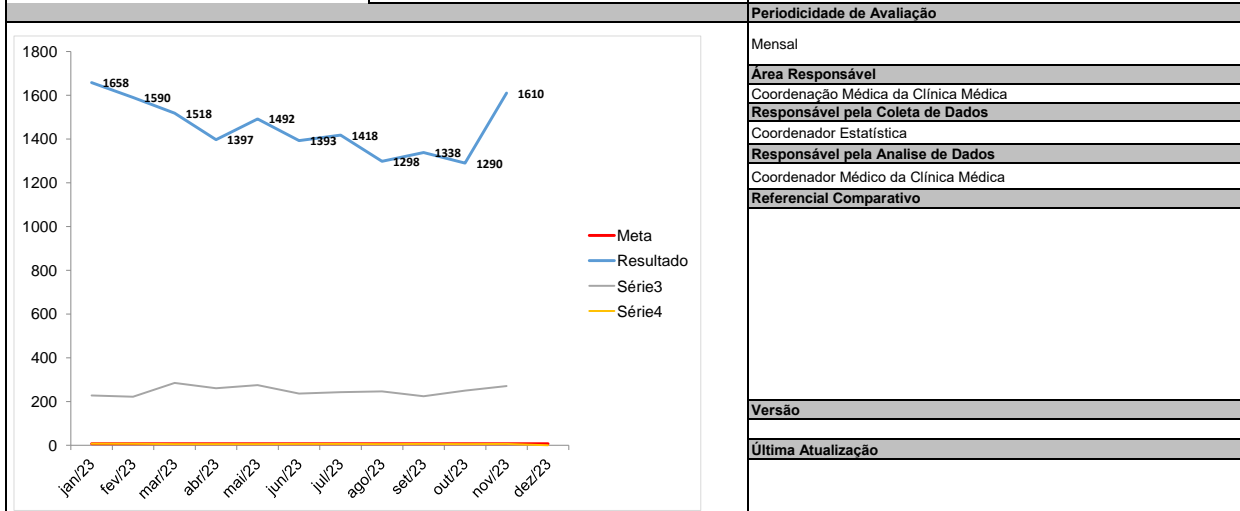

Análise Crítica

Tempo médio de permanência dentro da meta estipulada, embora próximo ao limite, decorrente do maior número de pacientes com demanda social para desospitalização.

Ação de Melhoria

Compilação de dados - Indicador

Indicador:

	jan/23	fev/23	mar/23	abr/23	mai/23	jun/23	jul/23	ago/23	set/23	out/23	nov/23	dez/23	Resultado
META	7	7	7	7	7	7	7	7	7	7	7	7	
Nº Pacientes-dia leitos clínicos	1658	1590	1518	1397	1492	1393	1418	1298	1338	1290	1610		16002
Nº de Saídas hospitalares clínicas	228	222	285	261	275	236	243	246	224	250	271		2741
Fórmula de Cálculo:	7,3	7,2	5,3	5,4	5,4	5,9	5,8	5,3	6,0	5,2	5,9	#DIV/0!	

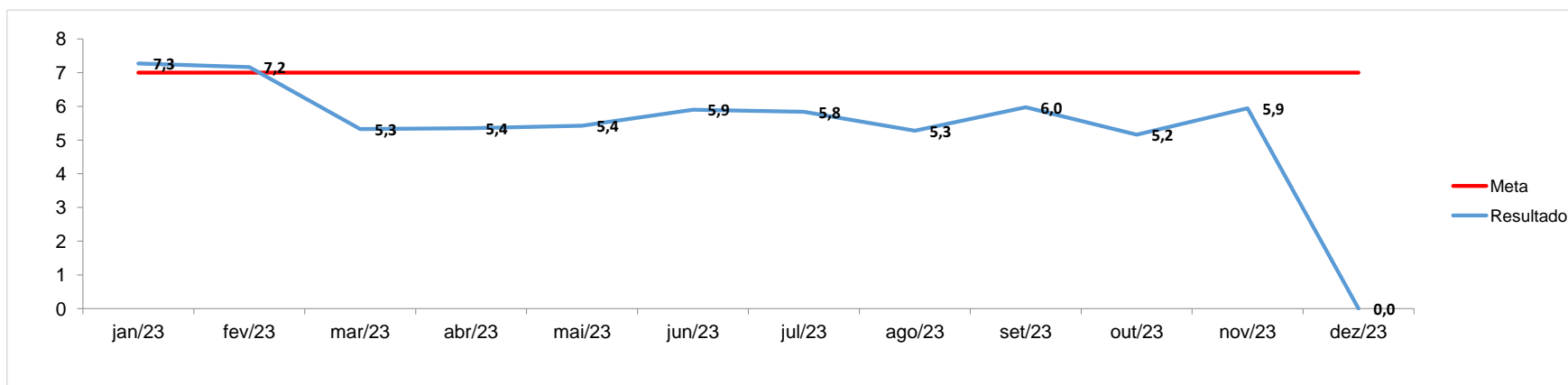

Anexos:

Fugulin em porcentagem novembro e dezembro 2023

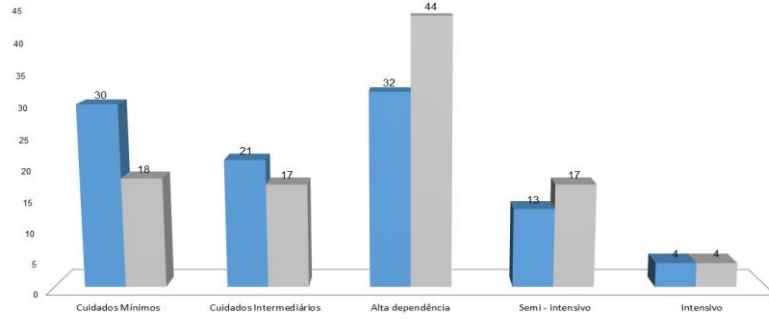

Comparativo dos perfis das admissões entre novembro e dezembro 2023

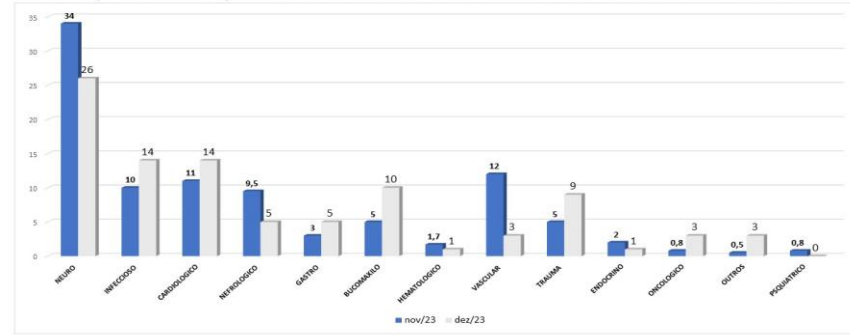

ADMISSÕES	
NOVEMBRO	226
DEZEMBRO	191

Fugulin em porcentagem setembro e outubro 2023

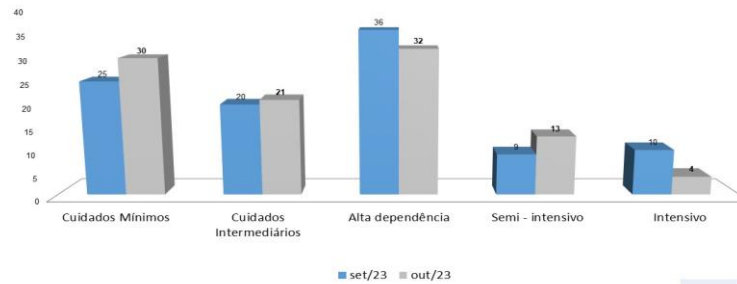

ADMISSÕES	
SETEMBRO	220
OUTUBRO	240

Anexos: